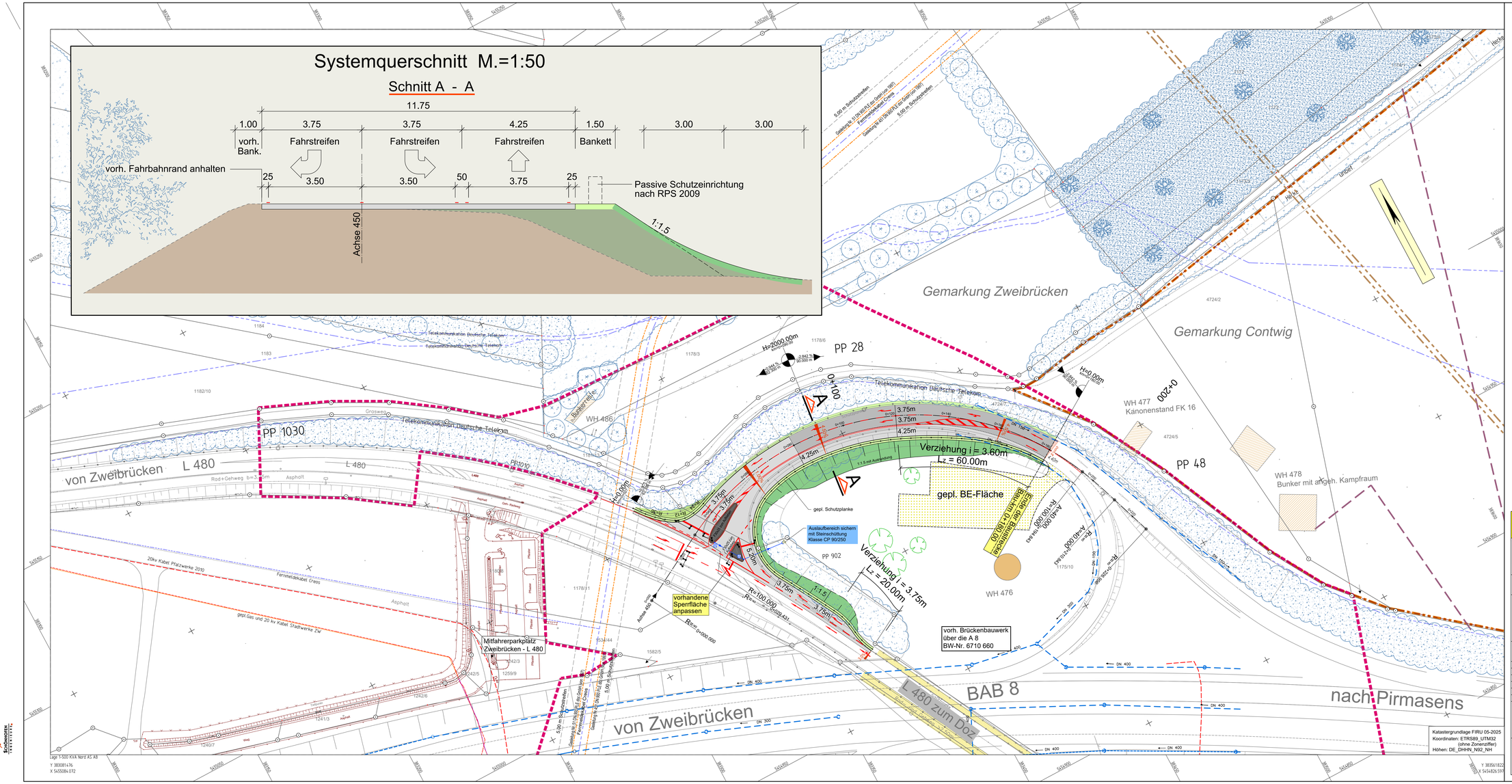

LEGENDE

Technische Planung

vorh. gepl.

- Einschnittsböschung
- Mulde
- Bankett
- Klebebord
- Fahrbahn (neue Deckschicht / Verbreiterung)
- Rinne
- Bankett
- Dammböschung
- Pflasterfläche
- Rad-und Gehweg
- unbef. Wirtschaftsweg
- passive Schutzeinrichtung (nach RPS)
- gepl. Lichtsignalanlage
- Fahrbahnquerneigung
- Hochpunkt
- Tiefpunkt
- Neigungsbruchpunkt mit Angabe von Gefälle (-) und Steigung (+) in Prozent, Länge der Gefälle (Steigungs-) Strecke und Halbmesser
- ZEF-Grenze gemäß Beschluss 75. Verbandsversammlung
- Gemarkungsgrenze

Hinweise auf den Bestand

- Feldgehölz aus einheimischen Baumarten
- Baumhecke, ebenerdig
- Böschungshecke
- Baumreihe, Baumgruppe (Symboldarstellung)
- Gebüsche mittlerer Standorte
- nachrichtliche Übernahme: Standort Bunkeranlagen des ehem. Westwalls gemäß Sondierung LENZ GmbH
- WH 477 vermuteter Standort Bunkeranlagen des ehem. Westwalls
- vorhandener Baum

Entwässerung

vorh. gepl.

- Straßenablauf
- Kontrollschacht
- Muldeneinlaufschacht

Vorh. Ver- und Entsorgungsleitungen

- Stromversorgung (Pfalzwerke)
- E-Freileitung (20kv) (Pfalzwerke)
- Fernmeldeleitung/Kommunikation (Deutsche Telekom / Creos)
- Regenwasserkanal
- Gasleitung (PLE doc GmbH)

Die Lage der Leitungen wurden nach Angaben bzw. nach den Unterlagen der jeweiligen Versorgungsträger graphisch übernommen. Die genaue Lage der Ver- und Entsorgungsanlagen muss bei der Bauausführung geortet und örtlich überprüft werden.

GENEHMIGUNGSENTWURF

Entwurfsbearbeitung:

SCHÖNHOFEN INGENIEURE

2023.028	Tag	Name
aufgenommen		
bearbeitet	Juni 2025	Berg A.
gezeichnet	Juni 2025	Delwa
geprüft	Juni 2025	Berg A.

Zweckverband Entwicklungsgebiet Flugplatz Zweibrücken -ZEF-

Reg.-Nr.

Maßnahme :

A 8 / L 480
Umbau der Knotenpunkte im Bereich der Anschlussstelle Contwig

Anlage 5
Blatt Nr. 1
Bau-km

Ersatz für
Ersetzt durch

Knotenpunkt Nord

Lageplan
M.=1: 500

bearb.	gez.	Nr.	Art der Änderung	Name, Datum

Zweibrücken, den: .....