

01A
Achse 450
Bau-km 0+020 bis 0+060 li
Entsiegelung nicht mehr benötigter Straßenflächen

03A
Achse 450
Bau-km Brücke A8 bis 0+180 re
Bau-km 0+020 bis 0+060 li
Wiederbegrünung der neuen Böschungflächen durch Gehölzpflanzung und Ansaat

03V
Achse 450
Bau-km Brücke A8 bis 0+050 re
Schutz angrenzender Gehölze, Schutzmaßnahmen nach DIN 18920 und R SBB 2023

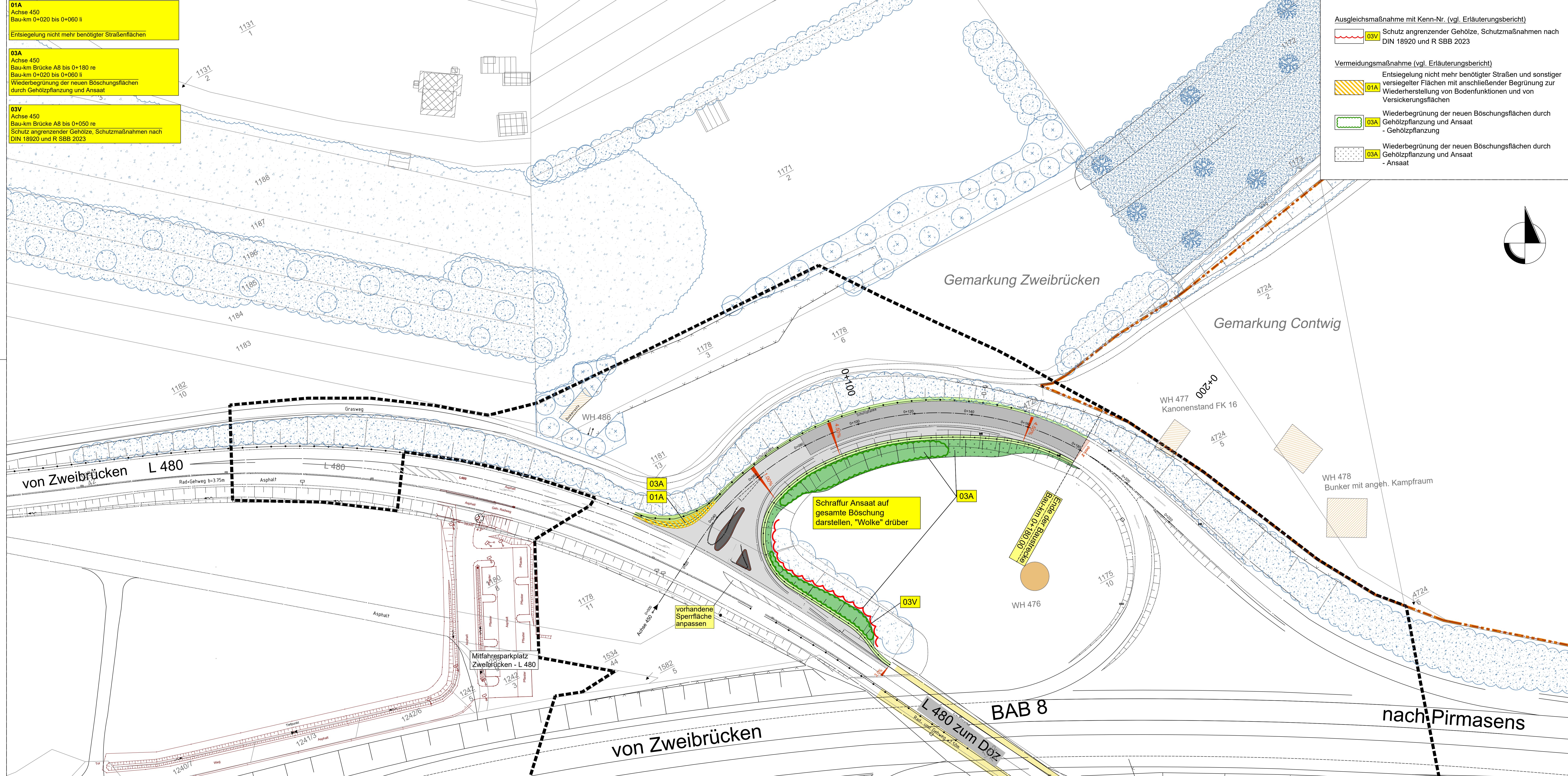

- Ausgleichsmaßnahme mit Kenn-Nr. (vgl. Erläuterungsbericht)**
- 03V** Schutz angrenzender Gehölze, Schutzmaßnahmen nach DIN 18920 und R SBB 2023
- Vermeidungsmaßnahme (vgl. Erläuterungsbericht)**
- 01A** Entsiegelung nicht mehr benötigter Straßen und sonstiger versiegelter Flächen mit anschließender Begrünung zur Wiederherstellung von Bodenfunktionen und von Versickerungsflächen
 - 03A** Wiederbegrünung der neuen Böschungflächen durch Gehölzpflanzung und Ansaat
 - 03A** Wiederbegrünung der neuen Böschungflächen durch Gehölzpflanzung und Ansaat

Zweckverband Entwicklungsgebiet Flugplatz Zweibrücken
Bebauungsplan "Fabrikverkaufszentrum Zweibrücken"
Umbau der Knoten A8 / L 480
Knotenpunkt Nord

Maßnahmen

- Technische Planung**
- vorh. gepl. Einschnittsböschung
 - Mulde
 - Bankett
 - Klebböschung
 - Fahrbahn (neue Deckschicht / Verbreiterung)
 - Rinne
 - Bankett
 - Dammböschung
 - Pflasterfläche
 - Rad- und Gehweg
 - unbef. Wirtschaftsweg
 - passive Schutzvorrichtung (nach RPS)
 - gepl. Lichtsignalanlage
 - Fahrbahnquerneigung
 - Hochpunkt
 - Tiefpunkt
 - Neigungsbrechpunkt mit Angabe von Gefälle (-) und Steigung (+) in Prozent, Länge der Gefälle (Steigungs-)Strecke und Halbmesser
 - ZEF-Grenze gemäß Beschluss 75. Verbandsversammlung
 - Gemarkungsgrenze
- Hinweise auf den Bestand**
- Feldgehölz aus einheimischen Baumarten
 - Baumhecke, ebenerdig
 - Böschunghecke
 - Baumreihe, Baumgruppe (Symboldarstellung)
 - Gebüsche mittlerer Standorte
 - nachrichtliche Übernahme: Standort Bunkeranlagen des ehem. Westwalls gemäß Sondierung LENZ GmbH
 - vermuteter Standort Bunkeranlagen des ehem. Westwalls
 - WH 477

Entwässerung

- vorh. gepl.
- Straßenablauf
 - Kontrollschacht
 - Muldeneinlaufschacht
- Vorh. Ver- und Entsorgungsleitungen**
- Stromversorgung (Pfalzwerke)
 - E-Freileitung (20kV) (Pfalzwerke)
 - Fernmeldeleitung/Kommunikation (Deutsche Telekom / Creos)
 - Regenwasserkanal
 - Gasleitung (PLE doc GmbH)

Die Lage der Leitungen wurden nach Angaben bzw. nach den Unterlagen der jeweiligen Versorgungsträger graphisch übernommen. Die genaue Lage der Ver- und Entsorgungsanlagen muss bei der Bauausführung geortet und örtlich überprüft werden.

Geändert	d		
Geändert	c		
Geändert	b		
Geändert	a		

EUROPAALLEE 6
67657 KAISERSLAUTERN
TELEFON: 0631/30330-00
TELEFAX: 0631/30330-33
INTERNET: www.laub-gmbh.de



Projekt: Zweckverband Entwicklungsgebiet Flugplatz Zweibrücken
Bebauungsplan "Fabrikverkaufszentrum Zweibrücken"
Umbau der Knoten A8 / L 480
Knotenpunkt Nord

36/20 Plan-Nr.: **9.1**

Plan: Maßnahmen

Auftraggeber: Zweckverband Entwicklungsgebiet Flugplatz Zweibrücken
Über: Via Outlets BV
Londoner Bogen 10-30 66482 Zweibrücken

Masstab: 1:500
Bearbeitet: A. Waigand
Gezeichnet: A. Waigand
Geprüft: A. Waigand
Gezeichnet: A. Waigand
Kaiserslautern, 01.08.2025

Problemliste: K:\2020\3620_Erweiterung_Suite_ZW_Erfassungen\2020\Plan\3620_Maßnahmen\KRD.dwg
Problemliste: 04.Aug.2025
Layout: Legelien